COMMUNIQUÉ DE PRESSE - Mardi 27 février 2024

La ville de Drancy offre des arbres à ses habitants

Les 2 et 3 mars 2024, près de 400 arbres fruitiers seront distribués aux propriétaires d'une maison individuelle avec jardin à Drancy. Une mesure tant environnementale que sociale.

À l'heure du dérèglement climatique, la végétalisation des villes est devenue un enjeu capital. Les arbres contribuent en effet à réduire localement la température de plusieurs degrés – de 2 à 3°C selon l'Ademe, agence de la transition écologique – et favorisent la biodiversité. De plus, chaque arbre capture environ 100 g de particules fines par an. Pour toutes ces raisons, la municipalité de Drancy a décidé de poursuivre les plantations d'arbres… dans les jardins de ses administrés !

Depuis 15 ans, la municipalité s'attache à reverdir la ville, en plantant des centaines d'arbres chaque année dans les rues, les parcs et les cours d'écoles. **Pour la saison 2023-2024 en cours, ce ne sont pas moins de 1800 sujets qui seront ainsi plantés dans l'espace public, jusqu'à fin mars.** Par ailleurs, la ville est très attentive à la végétalisation de chaque nouvelle construction. **Mais la place disponible dans les espaces publics a aussi ses limites.** C'est la raison pour laquelle afin d'amplifier ses efforts de plantation d'arbres dans la commune, la municipalité de Drancy a décidé de poursuivre les plantations d'arbres… dans les jardins de ses administrés !

Il s'agit là d'exploiter la plus grande réserve foncière du territoire communal : celle des zones pavillonnaires qui représente les deux tiers de la surface de la commune. Grâce à cette action, les 22 000 propriétaires de parcelles privées sont invités et accompagnés par la ville à multiplier les plantations d'arbres.

"Plus que jamais, la présence de l'arbre en ville est indispensable. Pilier de la lutte contre les effets du changement climatique, il est également un refuge pour la biodiversité tout en contribuant à la création d'îlots de fraîcheur, explique Aude Lagarde, maire de Drancy. *Avec le don d'arbres fruitiers aux Drancéens propriétaires de jardins, nous allions protection de l'environnement, action citoyenne, promotion des circuits courts, sans oublier le bien-manger*

Des arbres nourriciers, toujours très appréciés, ont tout naturellement été choisis parmi lesquels des cerisiers, des pommiers, des poiriers et des pruniers. Il s'agit d'espèces et de variétés adaptées aux conditions climatiques franciliennes, en provenance d'un pépiniériste local du Val d'Oise. Les arbres demi-tiges d'au moins 3 ans et mesurant 2 mètres seront déracinés puis préparés juste avant leur remise aux habitants, racines nues.

Cette première campagne de don est limitée aux 367 arbres fruitiers disponibles chez le pépiniériste francilien participant à l'opération. Le don est limité à un arbre par parcelle, sur le principe du "premier arrivé, premier servi". Un fascicule explicatif et sur le bon entretien du fruitier leur sera donné en même temps. **Mais cette première sera suivie de nombreuses autres campagnes.**

C'est déjà un succès puisqu'après 10 jours, seuls quelques pommiers sont encore disponibles à la réservation pour ce printemps. Une liste d'attente a été mise en place sur le site Internet de la ville : **Drancy.fr/AdopteUnArbre**

Les personnes qui n'ont pas pu obtenir un arbre en ce mois de mars seront prioritaires lors de la deuxième campagne qui aura lieu cet automne. La ville renouvellera ainsi cette action pour le climat à chaque printemps et chaque automne dans les années à venir. **A terme, l'objectif de la ville est d'obtenir la plantation d'au moins 8 000 arbres supplémentaires sur les parcelles privées,** soit autant que le nombre d'arbres d'alignement présents dans les rues de la ville.

Drancy, une ville impliquée pour la préservation de la biodiversité

Depuis 5 ans, la Municipalité associe les Drancéens à la préservation de leur environnement en multipliant les distributions de composteurs et de nichoirs. 2000 nichoirs ont ainsi été disséminés sur le territoire communal, 1400 chez les particuliers et 600 autres au sein des écoles et espaces publics. Un diagnostic environnemental réalisé en 2021 par la Ligue de Protection des Oiseaux a étudié les espèces nicheuses à Drancy. Les impacts positifs de cette mesure et de la fourniture des arbres fruitiers seront étudiés lors d'un prochain diagnostic environnemental.

Contact presse : Alice LATOUR
alice-latour@drancy.fr

Cliquez sur les images pour télécharger les versions HD

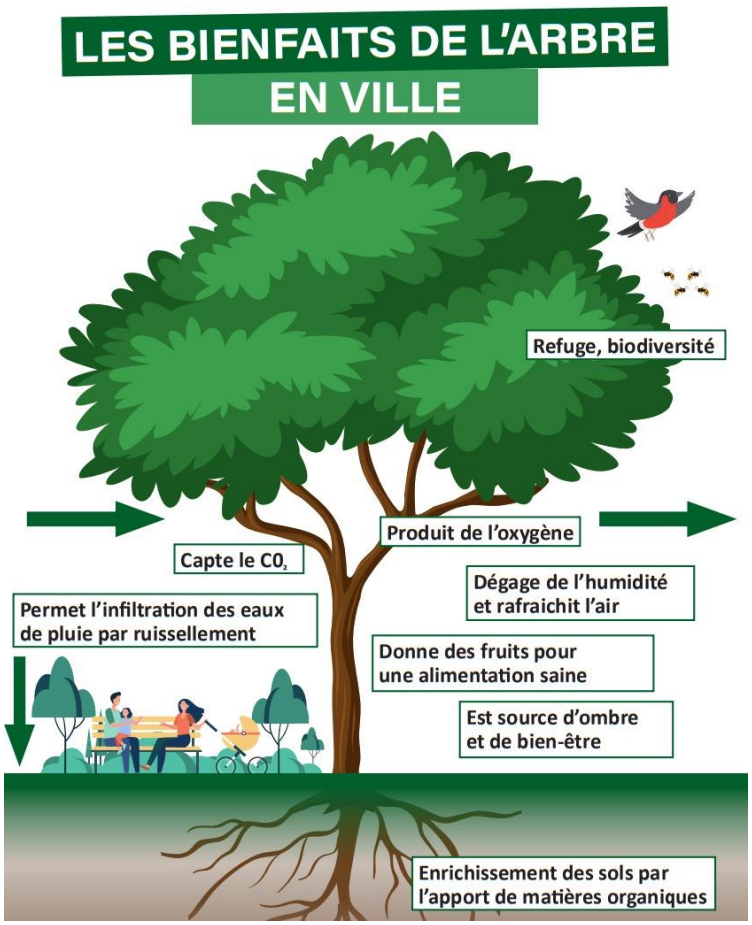

Comment planter mon arbre offert par la ville ?

Contact presse : Alice LATOUR
alice-latour@drancy.fr