

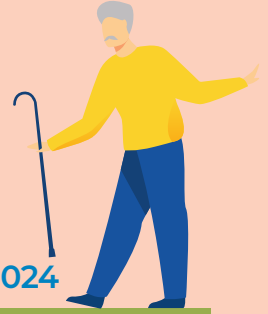

INFOS RETRAITÉS

OCTOBRE - NOVEMBRE - DÉCEMBRE 2024



Voyager, découvrir, se former, prendre le temps...

Entre féerie et gastronomie...



*« De toutes les passions,
la seule vraiment
respectable me paraît
être la gourmandise. »*

Guy de Maupassant

La gastronomie et la gourmandise sont indissociables de la culture française et de notre art de vivre. La gastronomie célèbre la culture, l'histoire et la convivialité, tandis que la gourmandise honore les sens. Bien plus que de simples plaisirs culinaires, elles expriment notre humanité. Entre tradition et dégustations gourmandes, éveillez le gastronome en vous et découvrez l'excellence de nos artisans avec la programmation de fin d'année.

Commencez votre périple à Rieux au son de l'accordéon, dans une ambiance bavaroise festive, à la « Guinguette des pêcheurs », où la bière est à l'honneur. Poursuivez votre aventure à Villeneuve-sur-Yonne et savourez les produits issus de la ruche. Ensuite, laissez-vous transporter par la collection d'objets du musée du Patrimoine à Saint-

Julien-du-Sault. Visitez la Ferme de Noës et dégustez de bons foies gras avant de goûter aux confitures d'une autre ferme normande au Mesnil Jourdan. À Reims, Cité des Sacres, laissez-vous conter l'histoire des biscuits Fossier à travers un parcours gourmand autour des savoir-faire traditionnels avant de plonger dans l'ambiance chaleureuse de l'un des plus grands marchés de Noël de France. Enfin, terminez en beauté à Nesle avec les grandes stars françaises au cabaret « Le P'tit Baltar », dans un cadre unique construit pour l'Exposition universelle de 1889.

J'espère que ces sorties gastronomiques vous offriront de vrais moments de joie et de partage à l'approche des fêtes de fin d'année.

Affectueuses pensées,
Avec tout mon dévouement,

Aude LAGARDE

Maire,

Présidente du CCAS

Conseillère départementale de Seine-Saint-Denis

JEUDI 10 OCTOBRE

DÉJEUNER DANSANT ET AMBIANCE BAVAROISE



SORTIE ADAPTÉE À TOUS



MENU

Kir

Assiette
de charcuterie

Choucroute
garnie

Assiette
de fromage sur
son lit de salade

Tarte aux pommes

Eau, vin, bière
et café

Tarif : 40 €
Transport en car



Points de
rendez-vous

- Rond-point de l'Avenir : 9h40
- 6 Routes de Bobigny (Arrêt de bus côté tramway) : 9h50
- Résidence Mimosas : 10h
- Résidence Lilas : 10h10
- Mairie : 10h20
- Gare : 10h30
- Espace culturel : 10h40

Déjeuner dansant à la Guinguette des pêcheurs

Retrouvez le charme d'une véritable guinguette à Rieux et partagez des moments chaleureux dans une ambiance bavaroise, conviviale et musicale. Au son de l'accordéon, Jacques Besset vous accueillera lors de cette journée festive dédiée à la Fête de la Bière. Votre déjeuner sera ponctué de pauses musicales, et l'après-midi se prolongera au rythme des danses folkloriques typiques de la Bavière. Un pur moment de partage et de bonheur !



JEUDI 7 NOVEMBRE GOURMANDISES ET MÉTIRS ANCIENS DE LA BOURGOGNE

SORTIE ADAPTÉE À TOUS



Le matin

Depuis 1920, la Maison Dosnon et ses ateliers de fabrication sont installés à Villeneuve-sur-Yonne, en Bourgogne-Franche-Comté. Dans cette maison familiale, vous découvrirez une large gamme de produits issus du monde de l'abeille : biscuits, pains d'épices, confiseries...

Si la Maison Dosnon est une destination renommée, c'est grâce à un savoir-faire transmis depuis des générations, synonyme d'évasion. Leur objectif : vous offrir des expériences gustatives uniques et susciter des émotions rappelant des souvenirs réconfortants. Préparez-vous à éveiller vos papilles...

Déjeuner au restaurant

L'après-midi

Visite guidée du Musée du Patrimoine culturel Philippe Makédonsky, situé à Saint-Julien-du-Sault. Plongez dans le passé de cette demeure du XVI^e siècle en découvrant de belles collections d'objets domestiques, des outils du patrimoine local, ainsi que la reconstitution d'une ancienne forge et d'une cave de vigneron. Ces éléments vous plongeront dans le mode de vie, le savoir-faire et les traditions de nos ancêtres à travers leurs métiers et leurs outils...

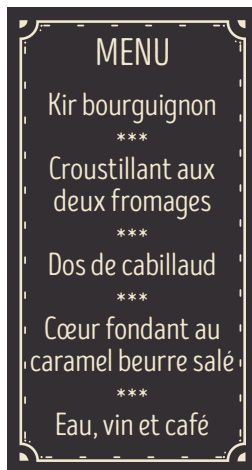

Tarif : 45 €
Transport en car



Points de
[rendez-vous](#)

- Rond-point de l'Avenir : 5h30
- 6 Routes de Bobigny (Arrêt de bus côté tramway) : 5h40
- Résidence Mimosas : 5h50
- Résidence Lilas : 6h
- Mairie : 6h10
- Gare : 6h20
- Espace culturel : 6h30

JEUDI 21 NOVEMBRE TERROIR EN SEINE-EURE



SORTIE NÉCESSITANT DE BONS MARCHEURS



Le matin

Visitez la Ferme de Noës à Saint-Aubin-sur-Gaillon, spécialisée dans la fabrication du foie gras. Christophe et Hervé auront à cœur de vous partager leur savoir-faire, respectueux des traditions de la pâture à l'assiette. Une dégustation vous sera proposée à la fin de la visite.

Déjeuner au restaurant La Closerie

L'après-midi

Prenez la direction de la Ferme fruitière du Mesnil-Jourdain, une exploitation familiale de dix hectares où pommiers, poiriers normands et arbustes à fruits rouges cohabitent harmonieusement. La visite se terminera par une dégustation des confitures maison et des jus qui font la renommée de la famille Carpentier.

Tarif : 54 €
Transport en car



Points de rendez-vous

- Rond-point de l'Avenir : 7h
- 6 Routes de Bobigny (Arrêt de bus côté tramway) : 7h10
- Résidence Mimosas : 7h20
- Résidence Lilas : 7h30
- Mairie : 7h40
- Gare : 7h50
- Espace culturel : 8h



JEUDI 12 DÉCEMBRE BISCUITS ET MARCHÉ DE NOËL À REIMS

SORTIE NÉCESSITANT DE BONS MARCHEURS



Le matin

Héritière d'une grande lignée de maîtres pâtisseries ayant contribué à la renommée de Reims, la Maison Fossier a su préserver l'excellence créative qui fait de ses recettes biscuitières des incontournables de la gourmandise. Lors de la visite guidée, vous découvrirez une facette de l'histoire de la ville des Sacres, suivie par la fascinante épopée des biscuits Fossier, dont l'aventure débuta en 1756 sous le règne des rois. Les secrets de fabrication, fidèles à la tradition biscuitière, vous seront révélés lors d'une dégustation en fin de visite, pour le plus grand plaisir de vos papilles...

Déjeuner dans un restaurant de Reims

L'après-midi

Retrouvez l'ambiance chaleureuse et festive des fêtes de fin d'année en flânant à travers le Marché de Noël de Reims, le troisième plus grand marché de France après ceux de Strasbourg et Colmar. Entre chalets illuminés et effluves de vin chaud, laissez-vous séduire par la magie de Noël, où artisans et producteurs locaux vous proposent des trésors faits main, des spécialités gourmandes et des idées cadeaux uniques.

MENU

Velouté aux
champignons,
parfumé à
la truffe blanche

Suprême de poulet
sauce crémeuse
aux champignons
des bois et gratin
dauphinois

Tourte aux pommes
façon crumble à
la champenoise

Eau, ¼ de vin
et café

Tarif : 49 €
Transport en car



· [Points de rendez-vous](#)

- Rond-point de l'Avenir : 7h
- 6 Routes de Bobigny (Arrêt de bus côté tramway) : 7h10
- Résidence Mimosas : 7h20
- Résidence Lilas : 7h30
- Mairie : 7h40
- Gare : 7h50
- Espace culturel : 8h

MARDI 17 DÉCEMBRE
**CABARET SPECTACLE
 AU P'TIT BALTAR**



SOMME

SORTIE ADAPTÉE À TOUS



MENU

Kir pétillant

Foie gras de
canard entier

Joue de bœuf
braisée à la bière
brune et ses
légumes

Fromage

Trio de
gourmandises

Eau, vin blanc
et rouge, café

Tarif : 60 €
Transport en car



Points de
rendez-vous

- Rond-point de l'Avenir : 9h00
- 6 Routes de Bobigny (Arrêt de bus côté tramway) : 9h10
- Résidence Mimosas : 9h20
- Résidence Lilas : 9h30
- Mairie : 9h40
- Gare : 9h50
- Espace culturel : 10h

Déjeuner spectacle

Depuis 1993, le P'tit Baltar, joyau architectural né de l'Exposition universelle de 1889, vous invite à un voyage féérique au cœur du music-hall. Plongez dans un univers où strass, paillettes et illusions se côtoient pour vous offrir un spectacle inoubliable. Des artistes talentueux, danseurs, chanteurs, transformistes et magiciens, vous émerveilleront par leurs performances époustouflantes. Laissez-vous emporter par la magie de la scène et vibrez au rythme d'une ambiance festive unique.



BALS DU CCAS

Espace culturel du parc



**Prix :
9 euros**
Pâtisserie
et boisson
incluses

MARDI 15 OCTOBRE 2024

Orchestre Joël Olmedo

MARDI 5 NOVEMBRE 2024

Orchestre Music Plus Store

Parking sans limitation de durée

RENSEIGNEMENTS : 01 48 96 50 74

Centre Communal d'Action Sociale - Pôle Âge d'or - Mairie de Drancy - Place de l'Hôtel de Ville

MODALITÉS D'INSCRIPTION

Conditions à remplir : être retraité et habiter Drancy.

Les pré-inscriptions pour les sorties du 4^e trimestre 2024 auront lieu à la salle Louis Méret et dans les Maisons des Services Publics :

Mardi 1^{er} octobre 2024 de 9h30 à 12h et de 13h30 à 17h

Inscription et paiement

Après votre préinscription, vous serez contacté par le Pôle Âge d'Or.

Vous disposerez d'un délai de 8 jours pour effectuer le règlement auprès de ce service situé au centre administratif (ouvert du lundi au vendredi). À défaut, la réservation sera annulée.

Assurance

Les sorties sont placées sous la responsabilité des participants.

Conditions d'annulation

En cas de désistement, pour les sorties d'une journée et d'une demi-journée, une partie du prix restera acquise en fonction du tarif appliqué. Prévenir le service le plus rapidement possible.

Téléphone 01 48 96 50 74 ou 01 48 96 50 00 poste 5332

NAVETTES GRATUITES

Cimetière intercommunal de La Courneuve

La municipalité assure les transports gratuits pour se rendre au cimetière intercommunal de La Courneuve.

Dates des navettes

1^{er} mardi du mois : 1^{er} octobre, 5 novembre, 3 décembre

3^e mardi du mois : 15 octobre, 19 novembre, 17 décembre



Lieux de départ des navettes

1 ^{er} mardi du mois	3 ^e mardi du mois
13h30 Résidence Mimosas, rue des Bois de Groslay	13h30 Résidence Lilas, rue Jane Joye
13h40 Place de la Mairie, arrêt du bus 148	13h40 Maison Orange, rue Fernand Péna
13h50 Salle Albert Liard, 12/14 rue E. Dolet	13h50 Place de l'Amitié, rue Saint-Stenay

Départ prévu du cimetière intercommunal à 15h15

Navettes supplémentaires pour la Toussaint

Les 21, 24, 28 octobre et 1^{er} novembre 2024 :

13h30 Résidence Lilas - **13h40** Maison Orange - **13h50** Place de l'Amitié

Les 22, 25, et 29 octobre :

13h30 Résidence Mimosas - **13h40** Place de l'Hôtel de Ville - **13h50** Maison du Temps Libre